



Escenarios por el Desarrollo: Consultaciones con Miembros de la Comunidad de Cuajiniquil

Dr. Yosef Gotlieb
ysgotlieb@bezeqint.net
Proyecto UCREA
Junio 2019

Temas

- ¿Quiénes somos y por qué llegamos?
- Lo que aprendimos sobre su comunidad,
- Carencias y búsqueda de soluciones,
- Escenarios posibles,
- Colaboración para el desarrollo de su comunidad,
- Escuchando sus repuestas y discusión



En Reconocimiento a su Fortaleza

1. Su tenacidad: A pesar de su historia y los desafíos presentes, ustedes se quedaron y crecen sus familias en su comunidad,
2. Su interés en mejorar la vida de sus familias, demostrada
 - Por su presencia aquí hoy,
 - Por la información y entendimiento que recibimos de ustedes durante nuestras visita,
3. La diversidad comunitaria,
4. La bello medio ambiente,
5. La herencia y el papel histórico de Guanacaste,
6. Sus recursos individuales y familiar,
7. El poder del grupo!



¿Por qué Llegamos?

- Pensamos que nuestros estudios pueden ayudar a su comunidad a enfrentar el cambio climático,
 - Para prevenir migración y mantener sus familias y comunidad aquí (unidas)
 - Por medios de adaptación física y económica que pueden mejorar su calidad de vida, su seguridad y bienestar a largo plazo



Suposiciones y Metas



Durante los últimos dos años estudiamos y observamos

Con este conocimiento, formulamos surgencias y recomendaciones para proyectos adaptados y apropiados para sus consideración

con miembros de las comunidades,

- Datos de archivos y planes,
- Datos de satelitales

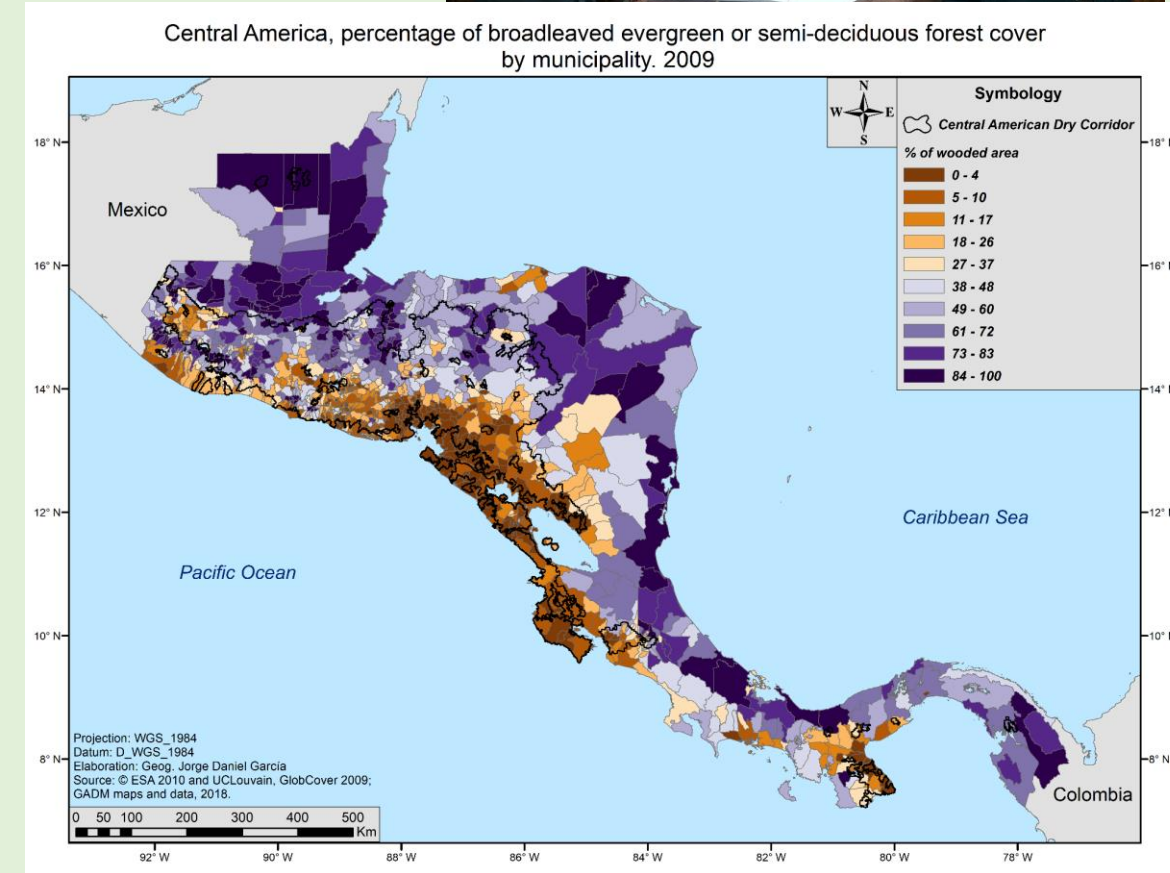

Soluciones Adaptadas y Apropiadas



**Adaptadas a los
cambios
ambientales que
están llegando**

De acuerdo con las

- Características
- Capacidades y
- Aspiraciones
de la COMUNIDAD

Apropiadas

- Económica
- Social
- Tecnológica

Notamos Carencias Múltiples



Ambientales,
Eventos
Extremos



Infraestructura



Agropecuaria y
Recursos
Naturales



**Soluciones
Multifuncionales**

Económicas

Sociales y
Institucionales

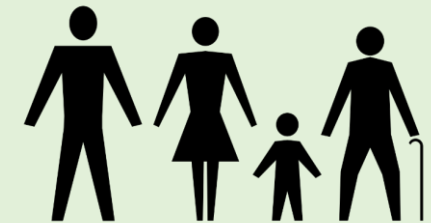

Junio 2019

These s Photo by Unknown Author is licensed under [CC BY-ND](https://creativecommons.org/licenses/by-nd/4.0/)

Carencias y Preocupaciones Notables

- Falta de o inaccesibilidad a agua,
- Degradación de tierras,
- Inundaciones y sequías,
- Falta de oportunidades económicas y desempleo,
- Migración,
- Falta de servicios sociales y públicos,
- No hay asistencia entre fincas vecinas,
- Como mejorar vida la vida de sus familias



Productos para Consumo Propio

- Por la situación de escasez de agua, la condición de las tierras, las pendientes y la aumentación de aridez,
 - Es importante tener una fuente de cultivos básicos para consumo **en la comunidad**,
 - ¿Cómo?
 - **Finca cooperativa de recursos suficientes** (agua, terreno, insumos)
 - **Finca privada de recursos suficientes**
- Junto con eso, hay que averiguar,
 - **Agricultura de especialización**

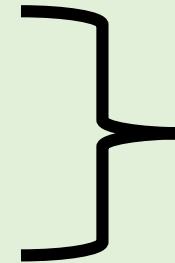

Para
garantizar la
**Seguridad
Alimentaria**



Un “Desarrollo de Fortalecimiento”

- La diversificación de actividades agrícolas por la introducción de cultivos de alto valor, como
 - Cultivos con propiedades médicas e industriales que pueden ser una fuente de agroindustria regional,
 - Desarrollo de productos del “Zona Azul” para exportación,
 - Cultivos y rastrojó para bio-combustibles,
 - Desarrollo de actividades que usen cultivos y desechos como insumos para productos artesanales y por el agroindustria,



Capacitación

- El uso de buenas prácticas agroecológicas
 - Mejorando el manejo de agua en las fincas,
 - Practicas agro-ecológicas,
 - Mejorar la condición de los suelos y pastos,
- La creación de productos artesanales,
 - Comidas,
 - Productos personales y de uso domestico “naturales,”
 - Micro-emprendedurismo

Organización

- Organización: Como los productores pueden trabajar juntos para mejorar el
 - Manejo de recursos comunales?
 - Para enfrentar con mercados?
 - Para comprar insumos?
 - Para comprar maquinas y tecnológicas apropiadas?
 - Para fortalecer la representación de sus intereses colectivos en interacciones con autoridades,
 - Para implementar proyectos juntos?

- Llegando a un nivel de **self-reliance** comunitaria y asistencia mutual adentro y entre comunidades vecinas

¿Cuáles proyectos comunitarios?

- Estabilización y protección de cuencas,
- Estabilización de terrenos,
- Diversidad de vegetación,
- Cosechas comunitarias,
- Sistema de colección, **paciarmiento**
y transporte de cultivos,
- Facilidades para el proceso preliminar de productos,

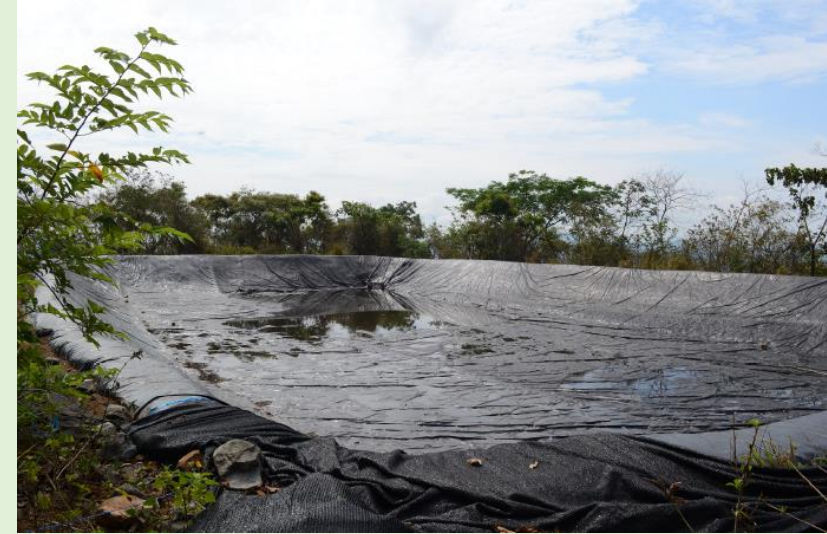

¿Cuáles proyectos comunitarios?

- Adaptarse al aumento de aridez y eventos extremos
 - Mejorar la protección de cultivos y animales,
 - El manejo y protección de fuentes de agua,
 - Almacenes de comida e insumos protegidos,
 - Más cobertura verde y de sombra adentro de la comunidad,
 - Preparación de las casas y edificios públicos a aumento de calor, humedad y aridez,
 - Abargues y vías de evacuación en un evento extremo

Mejor simbiosis con los Recursos de Cerro Honda

- ¿Como pueden usar esta recurso en una mejor manera?
 - Cerro Honda “tiene un “gran capacidad como reserva acuífera para las poblaciones que se localizan en su alrededor,”
 - PNBH puede servir como un Centro de turismo de exploración y espeleología internacional,
 - “Barra Honda, presenta un **alto potencial turístico** dada la presencia del Parque Nacional Barra Honda

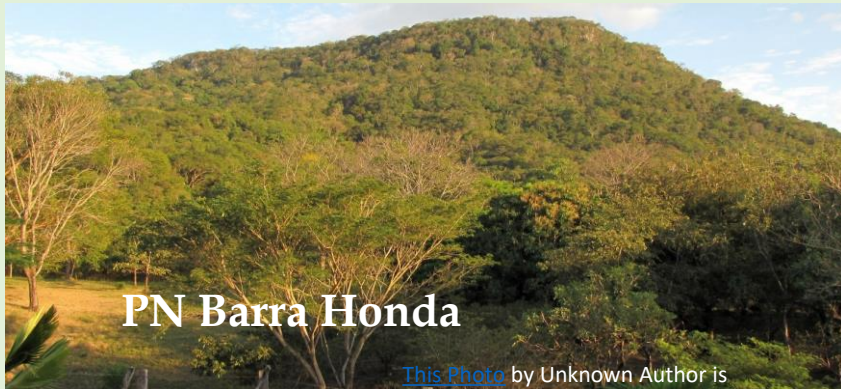

“ ...emprendedurismo de la zona que solo se ve limitado por la falta de condiciones económicas y la falta de apoyo estatal o de organización comunal para fomentar el desarrollo de oportunidades ...”

Fuente: Informe de Campo, Nicoya Grupo 1

Escenarios: Turismo Rural

III. Tomando en cuenta

- La bella ambientación del área,
- El potencial turístico en la provincia,
- La proximidad a un aeropuerto internacional,
- La riqueza de la naturaleza,
- El interés de la comunidad en trabajar en industria de hospitalidad,
- ✓ **Hay que averiguar posibilidades de turismo**
 - Hospedaje familiar en casas locales, “zimmer israelí,”
 - Posibilidades de hoteles, restaurantes y atracciones de
 - Empresas del exterior
 - Empresas de la comunidad



Creando Soluciones

- Su trabajo y obra de mano,
- Recursos locales,
- Organización y responsabilidad comunal,
- Enfocar en el futuro y invertir en el proceso,
- Mejores prácticas

La Comunidad

- Cambios en los Sistemas de Producción,
- Cooperación comunal,
- Participación y iniciativas
- Capacitación,
- Liderazgo

Involucramiento de:

- Autoridades nacionales,
- Municipales,
- Sector empresarial
- Guía Profesional

- Financiamiento de Proyectos
- Expansión de infraestructura y defensas civiles,
- Servicios públicos y municipales,
- Incentivos económicos y crédito

Las Autoridades

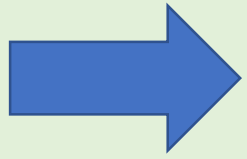

Mejorar la Infraestructura

- Aumentación de la red vial,
- Implementación de un sistema de la cosecha de agua de lluvias e inundaciones en las comunidades,
- Abastecimiento de agua y servicios sanitarios,
- Recolección de desechos,
- Mejorando las vías entre puntos centrales y dentro de la comunidad,
- Aumento de bosques y áreas forestales,

Las Autoridades

Mejorar la Capacidad Económica

- Subir la atracción y acceso turístico “auténtico” al área,
 - Naturaleza,
 - Herencia,
 - Espeleología,
 - Incentivos a empresarios y gente del alrededor participar en turismo,
- Crédito, **loans** y otros incentivos
 - Para promover agro-industria y proceso preliminar de bio-materiales a la área,
 - Promover pequeños y mediano negocios,
- La creación de un mercado subregional y posibilidades de transportación del cultivos y productos a otros centros de mercado

Servicios y Bienes Públicos

El Estado y autoridades regionales y municipales deben que estar mas presentes, concretamente en

- Mas opciones de transito publico,
- Mejor y más servicios públicos de educación, salud, y servicios sociales,
- Construcción de plaza y áreas públicos (parques) en las comunidades,
- Mas enfrentamiento y consultaciones con las miembros de las comunidades
- Apoyo a mujeres,
- Actividades a jóvenes
- Mejorando la calidad de vida para retener jóvenes en la areas

Las Especialistas: Como Podemos ayudar?

Formular
recomendaciones y
presentarlos a los
autoridades

Asistir en la búsqueda de
fuentes de apoyo y
medios

Planificar y dar guía
profesional de proyectos

**Si
podemos
ayudar,
pero...**

**Ustedes tienen que
ser
los dueños de su
propio desarrollo**

Self-Reliance, Cooperación Comunitaria

El enlace mas importante es la involucramiento y cooperación del parte de los cuidanos.



Pensando a largo plazo, a las vidas de sus hijos y nietos

El ejemplo de Israel

- Un pueblo roto por una historia de persecución,
 - Inmigrantes de mas de 100 países,
 - Un país con promedio de 450 mm de precipitación por año,
 - Tierra completamente deforestado,
 - Fundadores llegaron sin capital, solamente aplicando su propio trabajo, unidad y determinación

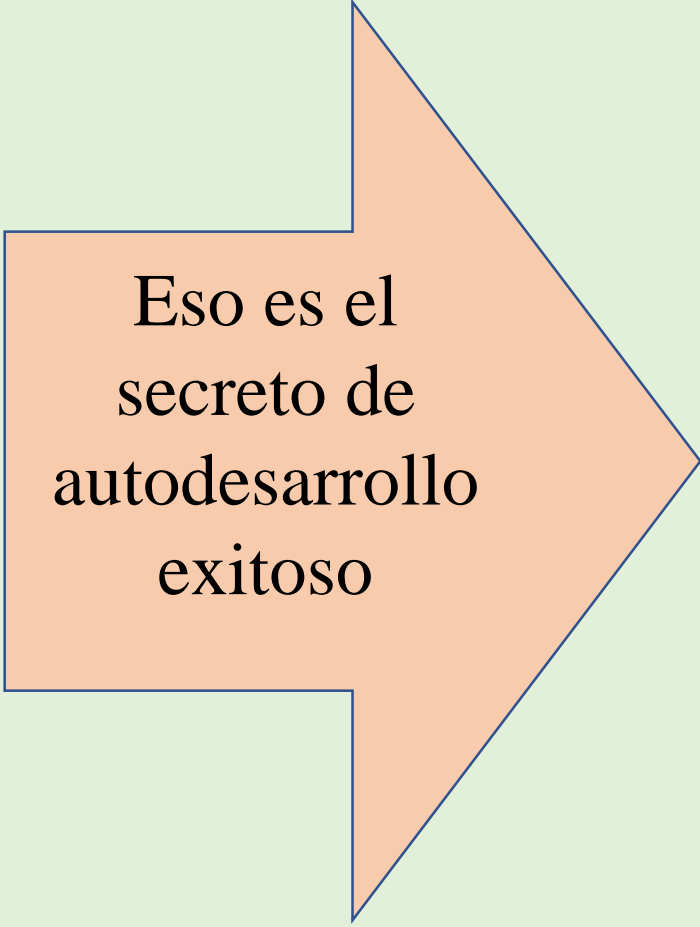

Eso es el
secreto de
autodesarrollo
exitoso

Hay que tomar la
actitud que no
solamente
SI PUEDE!
pero,
**NO HAY OTRA
OPCIÓN**
mas que tomar
nuestro destino en
nuestras manos y
**TRABAJAR
JUNTOS!**

Gracias para su atención!
Esperamos oír sus Comentarios y opiniones

Dr. Yosef Gotlieb
ysgotlieb@bezeqint.net

